



LIVRET
ENFANT

LE
TRESOR
DE POUILLY ^{SUR} MEUSE

Un Exceptionnel Ensemble d'Orfèvrerie Renaissance



LIVRET
ENFANT

The image features the title 'LIVRET ENFANT' in a playful, multi-colored font. The letters are arranged in two lines: 'LIVRET' on top and 'ENFANT' on the bottom. Each letter is a different color and has a slight 3D effect with a shadow. The background consists of white, ornate, swirling patterns within circular frames, set against a light gray gradient background.

Méli-mélo dans les troupes du duc

Rends à chaque élément de cet équipement de soldat son nom exact !



CUIRASSE



EPEE

MORION



ARBALETE

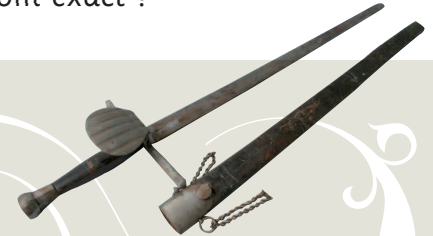

HALLEBARDE



A l'ombre de la coupe de Sion

Le Hanap de Sion a perdu son ombre, retrouve-là parmi ces différentes silhouettes...



1



2



3



4



5

Zoom sur une tapisserie

Des détails se sont échappés de la tapisserie de Banquet.
A toi de les retrouver mais attention aux intrus...

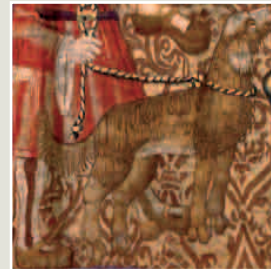
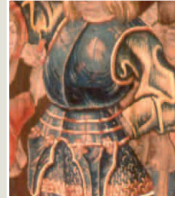



Trésor fléché

Le trésor de Pouilly-sur-Meuse comprend différents objets, identifie-les en remplissant ces mots fléchés :

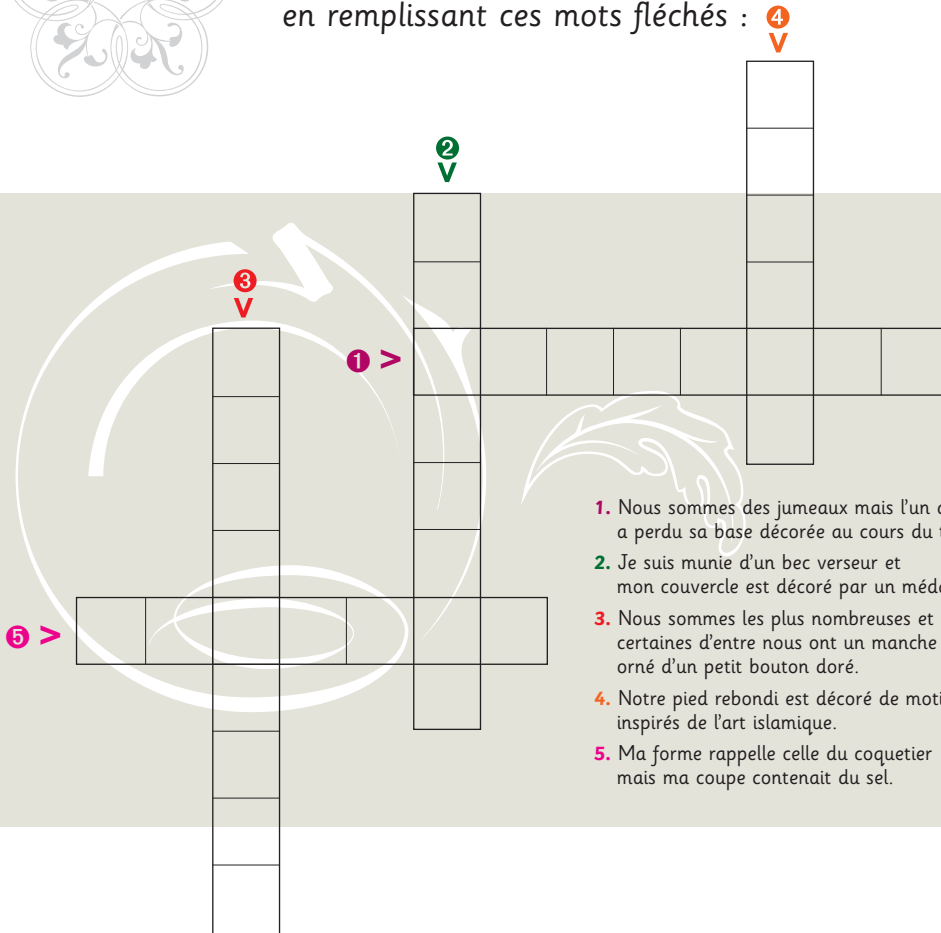

Lequel de ces objets préfères-tu ?
Dessine-le !

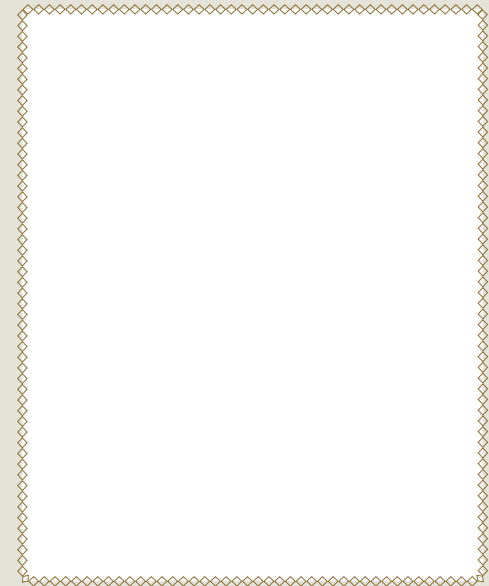

1. Nous sommes des jumeaux mais l'un de nous a perdu sa base décorée au cours du temps.
2. Je suis munie d'un bec verseur et mon couvercle est décoré par un médaillon.
3. Nous sommes les plus nombreuses et certaines d'entre nous ont un manche orné d'un petit bouton doré.
4. Notre pied rebondi est décoré de motifs inspirés de l'art islamique.
5. Ma forme rappelle celle du coquetier mais ma coupe contenait du sel.



JEU CONCOURS

BULLETIN D'INSCRIPTION

Tu as entre 7 et 12 ans et tu adores écrire des histoires... Alors tente ta chance et :
Raconte l'histoire du trésor !

Le trésor que tu vois dans l'exposition, regroupant la belle vaisselle d'une riche famille, a été enterré vers 1590 dans le village de Pouilly-sur-Meuse. Il est resté dans sa cachette jusqu'en 2006, au moment où un homme l'a déterré en creusant un trou dans son jardin. Mais personne ne sait exactement pourquoi il a été caché là et pourquoi personne n'est jamais venu le rechercher... **A toi de l'imaginer !**

Pour participer :

1. **Ecris ton scénario (de 15 à 30 lignes) sur papier libre ou par mail**
2. **Remplis ce bulletin en n'oubliant pas de mentionner :**

Ton nom et prénom :

Ton âge :

Une adresse où l'on pourra t'inviter à la remise des prix :

Soit ton adresse postale :

Soit une adresse e-mail :

Soit un numéro de téléphone :

3. **Dépose ton texte et le bulletin d'inscription, avant le 26 février :**

- A l'accueil du Musée Lorrain dans le coffre spécialement dédié à cet effet.

- ou par voie postale ou électronique au :

SERVICE DES PUBLICS DES MUSÉES DE NANCY « JEU CONCOURS TRÉSOR DE POUILLY »

Palais ducal - 64 Grande rue 54000 Nancy

servicedespublics-musees@mairie-nancy.fr

Renseignements : 03.83.17.86.77

Le règlement du concours est consultable sur www.nancy.fr rubrique Musée Lorrain

A GAGNER!
2 CATÉGORIES :
LES 7-9 ANS / LES 10-12 ANS
Le meilleur scénario de ces deux catégories remportera :
• un abonnement d'un an à la revue Arkéo Junior (11 numéros)
• une boîte de jeu d'archéologie et pour chaque participant inscrit des livres et des confiseries lors de la Remise des Prix et du goûter qui se tiendra le :
Mercredi 7 mars à 16 h

